

50.77.C.25. *v*

R/Petrucci 25

*xvi*

FRANCISCUS BOSSINENSIS.

TENORI E CONTRABASSI

INTABELATI.

LIBRO I<sup>o</sup>

sa. 77. C. 25.

RISM

1 + 56 + 1 Bl.

3.2.1966

Bonn	S. Gerhart	bez.	1925
Berlin	S. Binger	Imm	1927
Zürich	K. Leht	Imm	1935

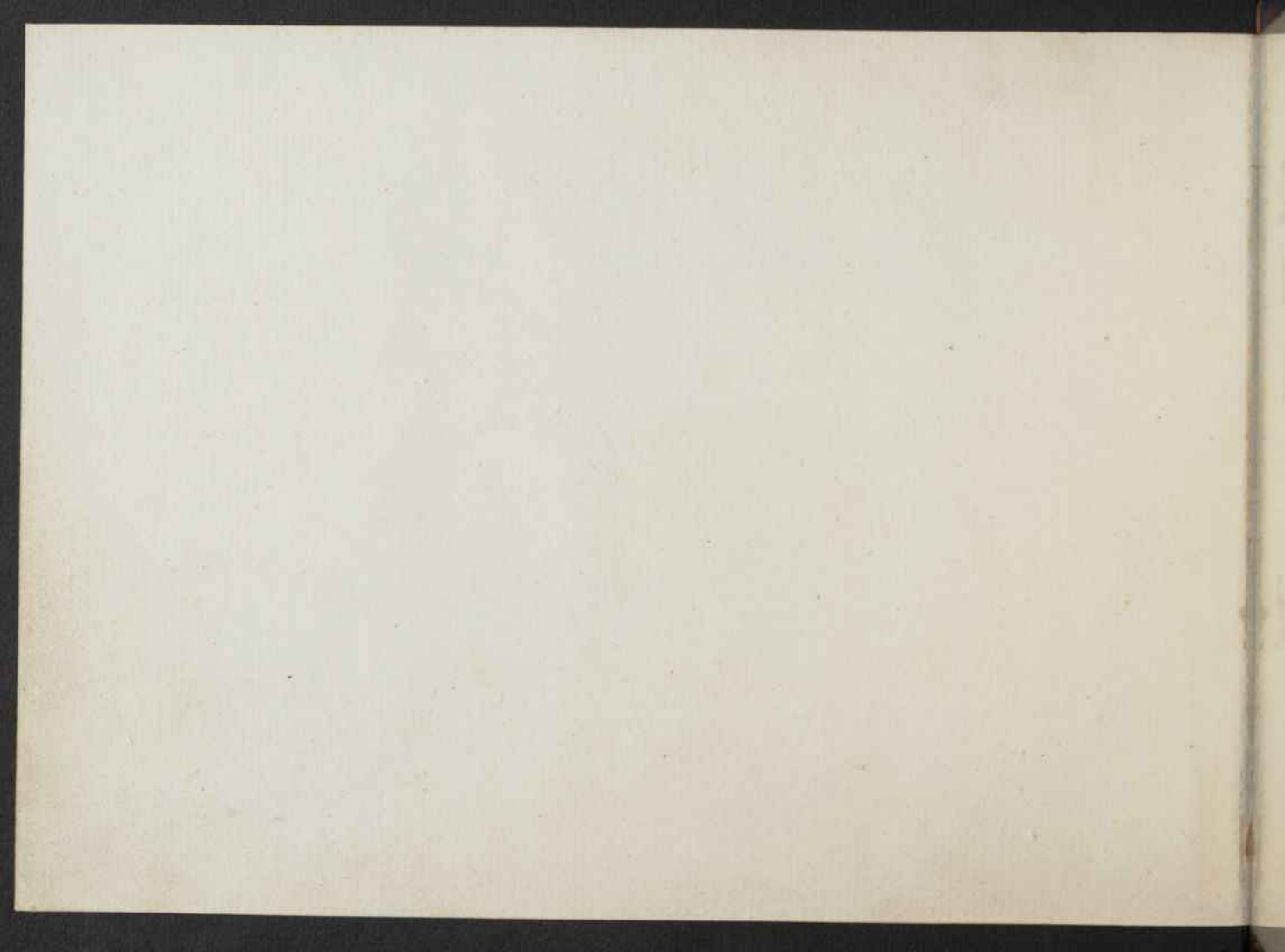

Tenori e cōtrabassi intabu  
lati col sopran in canto fi  
gurato per cantar e so  
nar col lauto Li  
bro Primo.  
Francisci Bossinensis  
Opus.

**D** Affitti spirti mei siati còtenti iii.  
**D** Accio chel tempo e i cieli iiiij.  
**D** Ala fama si va per varie scale xi.  
**D** Arma del mio valore xvij.  
**A** Aqua aqua aiuta focò xxiiii.  
**D** Ala guerra ala guerra xxxix.  
**D** Aime chio moro xli.  
**D** Ben che amor me faci torto xxxvi.  
**F** Ben chel ciel me thabbi tolto xlii.  
**D** Cò pianto e con dolore vi.  
**D** Che debo far che mi còsfigli amore vii.  
**A** Cade ogni mio pensier x.  
**F** Chi in pregion crede tornarmi xi.  
**C** Chi inarebbe mai creduto xvij.  
**D** Còme chel bianco cigno xxiiij.  
**A** Chi ve dara piu luce. F.V. xxv.  
**D** Chi vi dara piu luce. B.T. xxvi.  
**B** Crudel como mai potesti xxix.  
**C** Chi me dara piu pace xlvi.  
**A** Deh non piu deh non piu mo xliiii.  
**C** Deus in adiutorium meum intende xxii.  
**B** Deh si deh non deh si xxviii.  
**B** De che parlera piu la lingua mia xlix.  
**D** El conuera chio mora xl.  
**D** Harme per che mai priuo viii.  
**E** Ho scoperto il tanto aperto xiiii.  
**C** Hor venduto ho la speranza xxxiiii.  
**D** Io cerco pur la insupportabil doglia xvi.  
**C** Io non còpro piu speranza xl.iii.  
**D** In hospitas per alpes xxxv.  
**D** Integret vite scelerisq; purus xxxvi.  
**F** In te domine speraui xxxviii.  
**C** Lachryme & voi sospiri xviii.  
**D** La fortuna vol così xxxiiii.  
**D** Mia benigna fortuna el viuer lieto xxiii.

**G** Non peccando altri chel core  
**C** Nasse laspro mio tormento  
**F** Non e tempo d'aspettare  
**D** Nò son quel che solea  
**D** Non si po quel che si vole  
**D** O dolce lieto albergo  
**D** Odespietato tempo  
**C** Omia ciecha e dura sorte  
**D** Ostinato vo seguire,  
**D** Oime el cor oime la testa  
**D** Ognun fugga fugga amore  
**D** Odite voi finestre  
**D** O cara libertade  
**C** Poi che volse la mia stella  
**D** Poi chel ciel contrario aduerso  
**D** Poi che per fede mancha  
**D** Piu non thamo aibo aibo  
**A** Pietà cara signora  
**D** Sel morir mai de gloria  
**D** Si e debile il filo acui sarene  
**D** Sil dffi mai chio vèga in odio aqlla  
**F** Spargean per latia le anodate chiòe  
**D** Se per chieder merce gratia simpetra  
**D** Sera forsi represso il pensier mio  
**B** Son piu tua che non son mia  
**B** Sio gel dico che dira  
**D** Scopri lingua el cieco ardore  
**D** Se de fede vengo ameno  
**C** Se me grato il tuo tornare  
**B** Se lassannato cor in foco iace  
**D** Se ben el fin de la mia vita sento  
**G** Tu dormi io veglio ala tēpesta evèto  
**D** Ti par grà marataglia ame par po.  
**D** Voi che passati qui firmate il passo  
**A** Zephyro spira il bel tempo rimena

**ix.** Recercar li quali serueno ale frottole secondo l'ordine de le lettere sottoscripte.

**A** 1.5.8.10.12.13.19.  
**B** 2.4.9.14.15.24.  
**L** 3.17.22.  
**D** 6.7.11.16.21.25.  
**E** 18.20.  
**F** 23.  
**B** 26.

Regula per quelli che non fanno cantare.

Prima deve intendere che in la presente itabulatura sonno sei ordine de corde cōmo in lo lauto. La linea de sopra e per el cōtrabasso: e cosi va seguitando per ordine. Le qual se hāno a tochar in li lor tasti secōdo sonno in essi signati li numeri. Quando sera signato. o. significa che se tocha quella corda doue e tal signo voda. Et quando e signato. i. se mette el vero in lo primo tasto: E cosi del resto de li numeri. Et per che a signar .10. .11. .12. per esser doi lettere posse fare confusione e sta messo per. 10. X. per. 11. X̄. per. 12. X̄̄. E anchora da sapere che le cose che se sonano p̄ hauer la sua perfectione le botte non se danno equali per tanto sonno sta facti sopra li ditti numeri li infrascripti signati quali sonno segni de note redutte in tal forma: accio che etiam quelli che non fanno cantar possino anchora loro participar de tal virtuti: li quali si se acco

modaranno a regnir tal mēsurā sonaranno tutte le cose intabulare perfectissimamente. Questi sonno li segni

El primo significa la mēsurā che deve regnir: a qual bisogna pigliarla si larga che in quel tempo tu possi dare le botte del numero diminuto: perche lo secōdo segno vale per la mita del primo. El terzo per la mita del secōdo. El quarto per la mita del terzo. El quinto per la mita de quarto. Et quando tu trouerai vno ponto apresso al primo. ouer al secōdo segno quel tal ponto vale per la mita de quel segno apresso al

El secōdo per la mita del primo el terzo p̄ la mita del secōdo. Sono etiā de altra sorte

Itrem nota che tutte le botte sonno senza ponto de sotto se danno in giu: e quelle dal ponto se danno in su: excepto quando sonno piu de vna che se pizzichano non essēdo de iotto el ponto che bisogna darle tutte in su.

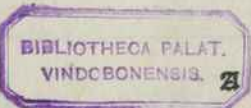

Reuerendo in Christo Patri Domino ·D. Hieronymo Barbadico Prothonotario apostolico ac primicerio ·S. Marci Venetiag di-  
gnissimo patrono singulari Franciscus bosfinensis ·S. P. D.

Grande & incredibile lau de soleno li mortali a quelli attribuire li quali ogni loro studio & industria in cōmune hanno conferito  
conciosa che non solum ad se medesimi ma ancora ad altri se hanno sforciato giouare cosa in vero laudabile secondo la sententia  
di Platone qual dice: niuno ad si solo douer esser nato: il che considerando molte volte ho in la mente discorso la infinita copia di scri-  
ptori li quali in diuersi modi de scriuer di se memoria hanno lasciato: niente dimeno mai cōpositiōe ho visto. Qual nuona dire se po-  
tessi: per il che desideroso ancora io lassare ali posterì parte de le fatiche mie: existimando esse future vtile si per la nouita sua si etiã dio  
per esser di forte che molti sopiti ingegni per esse si accenderanno. Deliberai in quanto potea la debilita del ingegno mio cū ogni cura  
& sollicitudine a mi possibile ritrouar in musica alcuno modo di compositione: qual nuouo & vtile iudicar si hauesse. Et cusi tal mio  
inuento ho publicato. Al qual si cū diligentia ciascaduno di musica amatore dara opera: son certo in breue vltra la incomparabile vti-  
lita di esso repoterã incredibile sara la iocundita del animo e la volupta de li sensi. Per la qual cosa hauendo cō perfetto examino per-  
fato: a cui tal mie vigilie in principio dicitassi niuno altro con piu ragione mi e occorso di tua signoria. Qual cognosco in ogni liberal  
arte delectarsi: & maxime in musica quanto la dignitate tua richiede. Donde prego non si fdegni tua Signoria con allegro animo le  
fatiche dil seruitore suo acceptare. Perche sotto vmbra & protectione sua voglio stiano: cognoscendo per la gradezza dil ingegno suo  
niuna compositione esseri occulta o in experta. Interponendo adunque alcuna quiete ale vrgenti facende tue non gli dispiaccia di  
questa mia opera prender delectatione. Perche piacendo a ti signor preclaro: potra etiam ali altri fatificare: non reguardando ali nomi  
vari de li compositori: perche si come in li altri libri impressi ho trouato cosi in questo mio gli ho posti. Si cognoscero adonca queste  
fatiche mie esseri grate: Sappia ad maiora sempre sara acceso da tua Signoria qual desidero felice in questo seculo & beata in laltro  
vedere: Vale Decus Venetiag.

Per mostrar opra inuitata & noua  
De miei dolci anni cō gran stenti lhore  
Trappassate ho: non per disio de honore  
Chè dentro del mio cor punto non coua  
Ma per che il ben opetar continuo gioua  
E per che inuer ognun e debitore  
A dispensar la uirtu con amore  
A ciascun che qui giu viuo si troua

A cordato col canto il suon soaue  
Con ogni ingegno mio misura & arte  
Non piu scritto atal modo anoftri tempi  
Si che signor mio car non ve sia graue  
Veder questopra che ho pinti in fire carte  
De mie fatiche auoi tre primi exempi

B. M. F.

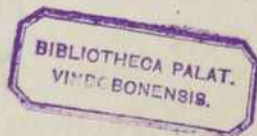

La prima volta si fa tutte due le pause poi il sospir solo B. T.

III

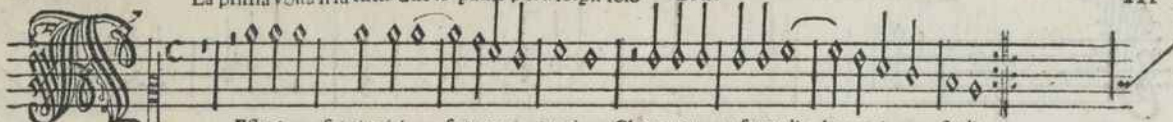

Fflitti spirti miei stati con tenti Ghor tutti insieme li berta vi foglie

La voce del sopran al terzo tasto del canto.

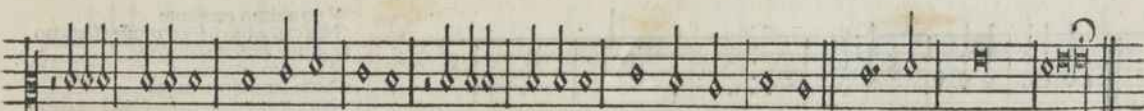
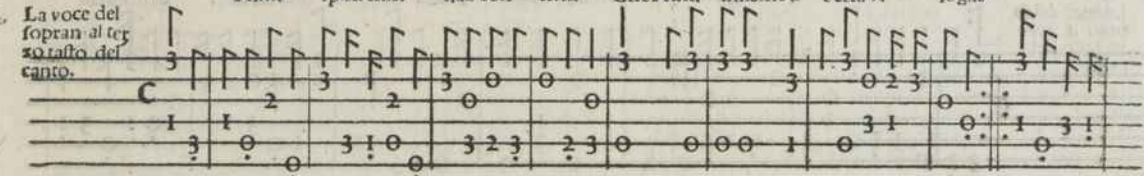

El sil pre gar vn sor do e graue a fiano Cof ser ur ingra ta e doppio danno fo co se amare

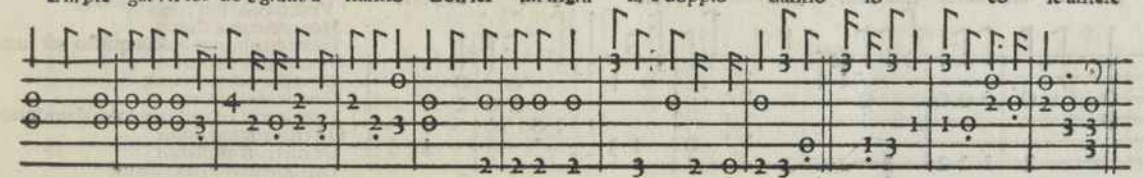

Per che col mio morir seranno spinti  
 Gli nostri affanni e le mie acerbe doglie  
 E quella che e cagion de tanti stenti  
 Con biasmo eterno adimpira sue voglie  
 E sel pregar un sordo e graue affanno  
 Così e aseruit e ingrata e doppio danno

Ma anchor sio ben uoleffi io nõ potrei  
 Viuer del nuo bel sole effendo priuo  
 Per che hoggi se partita haimo colei  
 Che mi tenen cõ poco spiro viuo  
 E il misero mio cor ito e con lei  
 Ne piu ritorna chel mi ha preso aschiuo  
 Che se ella sol mel tenea chiufo in petto  
 Mancata e la cagion manca lo effetto

Tristo ochio orecchia man lingua che a caso  
 Vedi odi parli e serui i mei furori  
 Gia insieme tutti accolti in un sol vaso  
 Facendo a nostra dea tanti almi honori  
 Insieme tutti andrem hoggi alocafo  
 Compagni al ben cõpagni ancho a i dolori  
 Che se vn sol di ei fece vn di ei togha  
 E se vn sol di ei prese vn di ei scoglia

La prima volta tutte due le pause & poi il sospir solo B. T.

La voce del so-  
pran al ter-  
zo talto del  
canto

El morir mai de gloria Hoggi al ciel spargo lati Per far miei di immortali

Pero tu lingua homai  
Palesa il mio martyre  
E di che per feruire  
Fo nicho vn cor usgrato de mei giorni  
E voi mei ochi adorni  
Di doloroso pianto  
Pian zenti tanto tanto  
Ch: voi sol feti causa alla mia morte  
Hai dolorosa forte

Hai crudele mia vita  
Che per vna partita  
Per manco deglia son di me homicida  
Opie che fosti guida  
Allo inopportuno affalto  
Fattui qui di finalto  
Ne piu seguiri lei che ognhor ci fugge  
Che si ella hor mi strugge  
E del mal gaudio fente

Vno animo excelente  
Ne i casi aduersi sol si mostra franco  
Donque vicerato fiancho  
Apri la mortal piaga  
Accio sappia mia maga  
Non mi poter piu dar piacer ne stenti  
O mei fuffir cocenti  
Vederi o lio son corfo  
Hor ralentati il morfo  
Facendo intorno obiectur questo aer tutto  
O petto mio destruto  
De arder piena fornace  
E tu pensier tenace  
Con la mia vita insieme io vi abandono  
O ferro extremo dono  
De mei passati affanni  
Deh abretua tu i mei danni  
E si altrui mi e crudel si tu pietoso  
Che hoggi mi dai riposo  
E al mio languir se scudo  
Hora ecco il petto ignudo  
Si che mia man finisca homai mei gridi  
Ma ananti che mi occidi  
Q uo prima scriui in terra  
El mal che ci da guerra  
E chi del tuo morir ne prendi gloria

La prima volta fate tutte due le pause e al replicar il sospir solo B: T:

IIII

Ccio chel tempo e icie li empj & ad versi Nò faccian de chi scritte a cerbe prede  
Cò quel cor tel cò cui morte si diede

La voce del fo  
pran al terzo  
taffo del cato

Scritte qui i terra que sti flebil versi Ma se di me ti do le Fa ppie ta vn sospir lettor cor

La causa fu che hauendo i giorni persi  
In longa seruitu senza mercede  
E a un scoglio di pietra sparfa sua fede  
E in mar di pianto homai gli occhi somersi  
Non potendo piu al mondo tal duol soffrire

Per esser priuo di veder quel sole ?  
Che li fe grato il mal dolce il morire  
Cosi essendo sue spene al tutto sole  
Per non morir ognhor volse morire  
Che morte gioua a chi la brama e vuole

Ma se di me ti dole  
Fa per pietà un sospir lettor cortese  
E se troppo esami imparata alle mie spese !

tes: E se troppo anni impa ra alle mie spese A le mie spese

**D** Dolce e lieto al bergo Ognito sei felice Che godi mia feni ce a tutte lhore

La voce del contrano al  
quinto casso del citho

O qual suave odore  
Date procede e mana  
Per la celsa mana  
Che in te face  
Pero regna in te pace  
Amor e gentileza  
Per la disja bellezza  
Che retiene

Qual cor in tue cathene  
Ne resta inuolupato  
Non dica esser beato  
E in paradiso  
Mirando ognhor quel viso  
De la mia dolce diua  
Che fa che lieto viua  
In dolce focho

O delicato locho  
Pien dogni amenidade  
Te san recomandade  
Le mie ossa  
Che almen tal volta io possa  
Mirar quella figura  
Piu bella che natura  
Possi fare

Ayme quando a pensare  
Mi pongo sua beltade  
Rimango inuentade  
Al fin conuinto  
Poi vn de vita spinto  
Ritirlo in questo mondo  
Con suo sguardo iocondo  
E bei costumi

**S** I e debile il filo a cui fatte ne La gratiosa mia vita Che saltri nò la ita E lla fia

B. T. V

La voce del so  
pran al quin  
to casso del  
canto.

tolto di suo co rso a rriua Pe ro che dopo l'empia di parti ta Che dal dolce mio bene Fe ci sol, vna spene E

**I**l tempo passa & l'ore son si pronte  
A fruir il viaggio  
Che assai spatio non haggio  
Pur a pensar come io corro ala morte  
A pena spunta in oriente vn raggio  
Di sol che a l'altro monte

Del aduerso orizzonte  
Gionto el vedrai per vie lunghe & distorte  
Le vite son si corte  
Si graui i corpi & frali  
De ghhuomin i mortali  
Che quãdo io mi ritrouo dal bel viso

Coranto esser' diuiso  
Col desio non posso mouer le ale  
Pochò mi auanza del conforto usato  
Ne sò quanto io mi moua in questo stato

mi softe nne vn tēpo Hor vié macádo e tro ppo i lei ma tēpo Hor uié macádo e troppo in lei ma tem po

On piáto e có dolore I fo da te par ti ta Ne so se piu mia uita Tu vederai

La voce del fo  
pran el canto  
rodo.

Che tanto e li mie guai  
El mio crudel partire  
Che dubito morire  
Ati presente  
O mia affannata mente  
O cor mio appassionato  
O misero mio stato  
In cui ne uiuo

Che dal tuo uolto diuo  
io debia lontanarmi  
De questo sol pensarmi  
Io ne moro  
Lassar si bel thesoro  
El me rincresce e dole  
Mia forte così uole  
Or sia con dio

Laffanno el pensier mio  
La morte e la mia uita  
Consiste in sta partita  
Che macora  
Mia sperne e mia signora  
Sol ben del miser core  
Io pur aperto lhore  
Del partire

Come potro mai dire  
Mio cor te aricomando  
Del tornar nó só quádo  
O sol mio bene  
O miserabel pene  
O doglia mia infinita  
O mia crudel partita  
Si importuna

O mia crudel fortuna  
O mia iniqua sorte  
Q uesta fera la morte  
El destin rio  
El cor el spiro mio  
Ti lasso o diua mia  
Accio che certa sia  
La mia fede

La voce del fo pran al terzo rasso de la me zana

Il dissi mai chio ve nga in odio a que lla Dei cui amor vhuo senz'al qua l morei Sil

dissi ch' miei di fian poche rei e de uil signo rie la nima ance lla Sil dissi cõtra

Sil dissi amor laureate sue quadrella  
 Spenda in me tutte & l'impombate in lei  
 Sil dissi cielo & terra homini & dei  
 Me sin contrarij & essa ognhor piu fella  
 Sil dissi che con sua cieca facella  
 Dritto amore minua

Pur come ghie si sia  
 Ne mai piu dolce o pia  
 Ver me si mostri in atto o dirsaueffa  
 Sil dissi mai di quel che men vorei  
 Piena troui questa s'pra e breue via  
 Sil dissi el fiero ardor che mi diuisa

Cresca in me quanto e' el fier ghizacio i costel  
 Sil dissi unquam non vegia gliocchi miei  
 Sol chiaro o sua forella  
 Ne donna ne donz' illa  
 Ma terribel procella  
 Qual pharaone in perseguir gli hebrei

me far me ogni ste lla E dal miolato si a Paura e gelo sia e

3 1 0 2 3 2 3 1 0 0 1 0 3 2 0 2 3 1 0 3 1 3 3 1 0 1 0 1 3 0

la ne mica mi a Piu feroce e ver me sem pre piu be lla

2 3 3 2 0 0 2 2 3 0 2 3 0 3 0 0 2 0 2 0 2 0 3 1 0 1 0 1 3 3 3 1 0 1 0 1 3 3

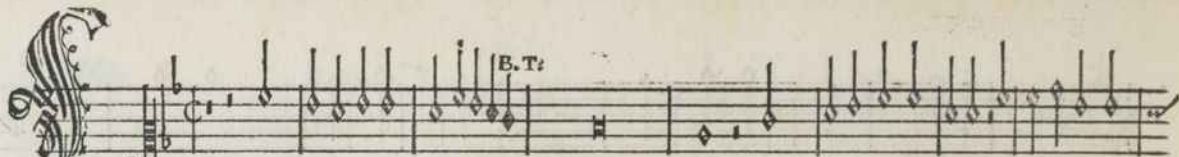

La voce del fo  
 pran al fecon  
 do rafter del  
 canto.

He debo far che me còfegli a mo re Tem poe bédamo rire Et ho tardato

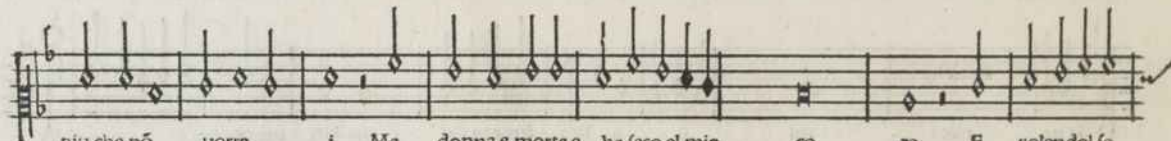
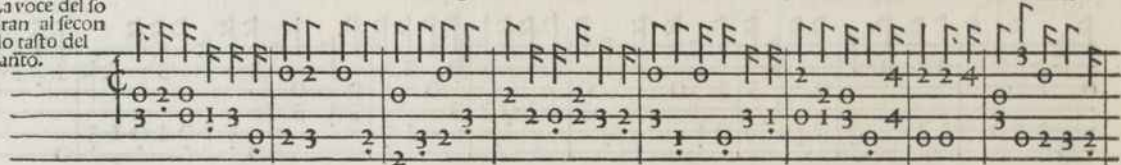

piu che nõ uorre i Ma donna e morta e ha seco el mio co re E volendol se

Amor tul senti ondio teco mi doglio  
 Q uanto e il danno aspro e graue  
 Et fo che del mio mal ti pesa & dole  
 Anzi del nostro: per che ad uno scoglio

Hauen rotto la naue  
 Et in un punto ne e obscurato il sole  
 Q ual ingegno aparole  
 Pona aguagliar il mio doglioso stato

Ai orbo mondo ingrato  
 Gran cagion hai di deuer planger meco  
 Che quel ben che era in te perduto hai seco

guire In re rōper cō uien quest' a nni re i Per ch'ema i veder lei Di qua nō spero e laspetar me

no ia Poscia co gni mia gio ia Per il suo dipar tir in pianto e volta E o gni dolcezza di mia

vite tolta E ogni dolcezza di mia vite tolta

Aime per che mi ha piu Del tuo di uin aspetto Al qual sem pre subie to esser vo glio

La voce del so  
pra al secodo  
tasto del cato.

Hai me di te mi doglio  
E de tua poca fede  
Che la man tua mi diede  
Per amarme  
Hai me sento stratiarme  
El cor in mille parte  
Che fermo e sempre amarte  
Come el fuole  
Hai me se cosi vole

La mia fortuna ria  
Che me per te me oblia  
Son contento  
Hai me sel mio lamento  
Da te pur fosse inteso  
E chel mio cor acceso  
Liberasti  
Hai me per che te irasti  
Ver me senza cagione

Tu sai che ho gran ragione  
E pur mostendi  
Hai me che non intendi  
El mio graue lamento  
E laspro mio tormento  
Chal cor porto  
Hai me son quasi morto  
Sol per amarte tanto  
Et io viuio sol de pianto

Del tuo amore  
Hai me chel mio core  
Per te si strugge in fuoco  
E vassi apuoco apuoco  
Consumando  
Hai me che sol chiamando  
El tuo benigno aiuto  
Che non sia al fin conduto  
Per amarte

Oi Voi che pa ffate qui Voi ch'pa' fa te qui fir mate il

La voce del  
sopran al ter  
zo falfo della  
fottana.

passo Guildate il cor il corpo mio che i terra gia ce che in terra gia ce in terra gia ce

È queste membra poste in freddo falfo  
Per seguir desir sempre fallace

Io son qui posto in loco humido & basso  
Per donna altera ingrata senza pace

Pero fugite amor e sua mercede  
Che porge altrui a un fin che nõ si crede

On peccan do altri chel core Nò fu in me pec ca to mai Che obe dir

La voce del fo  
pran al quin  
to fatto del  
canto.

ui fol pen sai Moderando el troppo ar dore Nò peccan do altri chel core Nò fu in me

**Moderar in apparenza**  
 Designai la intensa fiamma  
 Dentro nò che per abfenza  
 Vero amante nò fiffiamma  
 Anzi piu sempre lo infiamma

**Gelosia vento d'amore**  
 Nò peccando  
 Remittuntur me dicefti  
 Tutti atutti & patti toi  
 Noli piu mi subgiongefti

**Piu peccar se vita uoi**  
 Sio ho peccato in amar voi  
 Son piu che altro peccatore  
 Per che in quefto pecco il core  
 Che altro error nò fece mai

**Che obedirui fol pensai**  
 Moderando il troppo ardore.  
 Nò peccando

pec ca to mai Nô fu i me peccato mai Nô fu in me pec cato mai pec

cato mai mal

Ade ogni mio pensier cade ogni speme Al tuo cru del partir ond'io mi fredo

La voce del son  
pra el canto  
vodo.

Che l'alma el corpo el cor ruina in se me

**C**he cauandomi presto il cor del petto  
Al men potro col spiro seguirte  
Senza tua infamia senza alcun sospetto  
**E** meglio ancor potro manifestarte  
Mio amor mio duol mia fede e al fin mia morte  
O mia stella crudel o fiera forte  
O mia parato sol possa far tanto  
**C**he vn subito morir sol mi conforte

Del qual mia cruda ma tu n'hara il vato  
Che dando morte a me dara ancor fine  
Allaffanno al dolor al fuoco al pianto  
**E** queste membra affitte arie e mischine  
Haran qui dopo morte vn monumento  
Fra boschi monti saxi sterpi e spine  
**Q**ui se dara silenzio al mio lamento  
**Q**ui il petto cessera de suspirare  
**D**e pianger gliochii il cor dabrusciar dretto

**L**offitio mio mortor fera il cantare  
De qualche ocel nocturno horrido e mesto  
Chel tristo annuntio sol sempre portare  
**L**epithaphio in vn troncho fera questo  
Chi me scripse non ce che morte poi  
La sua donna hebbe il cor le fiere el resto  
Perho spietata man se finir voi  
**Q**uesto epigramma e poi la vita appresso  
Ecco qui il ferro affretta quanto poi  
**N**e te venga pieta de tanto eccesso  
Che mi he summo piacer summo coforto  
Per seguirte costei lassit me stesso  
**C**he almen non sentiro poi che sia morto  
**Q**uel che sufferto ho sempre essendo l'vita  
**G**uerra pace suspetti inganni e torto

La prima volta se fa tutte doi le pause & poi il sospir solo.

B. T.

La fa ma si ua per va rie scale Chi p ha uer fue vo glie amar te intese Io che

La voce del soprà ad iacon del talto del canto

altra via nò ho tolto a patire Per la magi or belta e magio r martire Per la ma gior belta e magi or mètre

Chi per la pœsa si fa smortale

Chi cò pittura e chi per altre imprese

E chi non po col ben opra col male

Come colui chel tempio effeso accese

Io ch'altra via nò ho tolto a patire

Per la maggior belta e maggior martire

Non siera uisto anchor fatto per mano

Di natura vn laur nouo e perfetto

Non siera uisto anchor vn corpo humano

Ad extrema passion esser subietto

Pria che la nympa ma qual seguo in vano

Nascessè chadamarla i fuisse astretto

Nascendo lei la magior belta nacque

El magior duoi el di chella mi piacque

Salchun brama senza calar la giufo

Veder che pœna pluton alalme dia

Salchun brama senza salir lasuso

Veder quanta bellezza nel ciel sia

Miri quel fuocho dentro il qual son chiuso

Ela donna che ha seco l'alma mia

Ahi crudo amor che non poi far tu faa

Chun spirito senta in paradiso gua

La voce del  
sopran al ter  
zo tafo del  
canto.

Hi spregon cre de tor nar mi Ha sue reti indarno te se Che la fama chi me ac

ce se Dia nó ha for za abbru sciarmi Chi spregon cre de tor nar mi A sue reti indarno te se

Se fu'granda la beltade  
Doue fui ne lacci auolto

Maggior fu la crudeltade  
Che hor mi fa rimaner sciolto

Ho di mano il foco tolto  
A chi piace de' stentarmi

Chi in spregon

Ha sue reti I darno tefe Ha sue reti In darno te fe Ha sue re ti in dar no te fe te

fe te fe

La prima volta tutte due le pause & poi il sospir solo B. T.

La voce del sopran al ter zo tasto del canto

Pargean per laria le an no date chiome Per la dol ce aura cò dal petto uf

citta Cò qsto fuelto crin cò questo lac cio E con la biaca ma le gòil brac cio E' cò la'

Quando donna mirome & non so come  
Mi misse al col vna cathena viua

E allei parendo lieni le mie forme  
Mi disse hor ua chao uo che sempre inua

Gon questo fuelto crin con questo laccio  
E con la bianca man legome il braccio

bida má le gomil brac cio le gomil braccio le gomil braccio

La prima volta si fa tutte due le pause & poi il sospir solo.

B.T.

Ephyro spira e il bel te m po rimena Amor pro mette gau dio a gli animali

La voce del  
soprano al ter-  
zo raso del  
canto.

Lampa campagna de bei fiori e piena  
Ogni cor si prepara ai dolci strali

Progne scordata de lantica pena  
Verso il nostro orizzonte spiega lali

Ogniun viue contento io mi lameto  
Che amor me ha fatto albergo di tormeto

Ogni un vi ue còteto i me la men to Ch' amor mha fatto alber go di torméto Che amor mha fat

to alber go di torméto

Ogni un vi ue còteto i me la men to Ch' amò mha fatto alber go di torméto Che amor mha fat

ro alber go di tormento

ne Libe ra nos domi ne

4 2 0 2 0 2 0

1 0 1 3 1 3 0 2

*And. C.*

La voce del sopran voda la sottana. Eh nó piu deh nó piu mo Nó teme r chio me sde gnasse Ne che ma i ta

2 2 2 2 0 3 0 0 0 0 3 3 0 3 0

0 2 3 1 1 0 3 0 1 3 2 3 3 2 0 2 3 2 3 0 1 0 3 2

I toi begli atti e il parlar grato  
Le carezze dolci e accorte  
Mhan il cor preso e legato  
De cathene di tal forte

Chio son stretto sino a morte  
Ad amarte & esser to  
Deh nó piu

A tua posta ama e diffama  
Siame altera e vfa ognarte  
Chio vo quel chel tuo cor brama  
Et non posso altro che amarte

Ne mai penso de lassarte  
Poi che amor mha fatto to  
Deh non piu

Poi ch' tuo vol se amor farmi Sempre anchio voglio esser to

A capitol

P. Zanin Bisan.

Despietato tempo Cò tra ho aogni ben mio A mâte

La voce del so  
pran al quin  
to rasto del  
canto.

Tu sai chlo te ho promesso  
Chel ti sera concesso  
Di starmi sempre appresso  
Ma adesso non e il tempo  
O despietato

Rafrena i tuo singlut  
De gli amotosi insulti  
Accio che stamo oculti  
Per finche verra il tempo  
O despietato

Non pianger piu si mami  
So ben che tu me brami  
Ma questa gratia fami  
Aspetta vegna il tempo  
O despietato

Tu sai ben che conforto  
Piglia el nochier accorto  
Da poi che gionto in porto  
Penfando del mal tempo  
O despietato

va cò dio Che ade  
 tio nò e il tēpo Diol fa quanto mi doglio De la spro mio cor doglio

Ma sappi che esser voglio tua ser  
 tu in ogni tēpo

Māterai pur la fede  
 Chel nōstro amor richiede  
 Daroti poi mercede  
 A despetto del tempo  
 O despietato

Tu sei il mio signore  
 A cui donato ho il core  
 Fa pur che il nostro amore  
 Non cangi mai per tempo  
 O despietato

In pace va portando  
 Il duol tuo tolerando  
 Te chiamero ben quando  
 Sera venuro il tempo  
 O despietato

La voce del fo  
pran al fecon  
do rasto del  
canto.

O cerco pur la in suportabil do gl ia Col spello lamé tar fa far gra ue

mfico E allhor mia pñe e piu crudel e du ra Quando il fo nno adaltru

E per piegar vna obstinata voglia  
Gta di chiamar merce son roco & stanco

Ne trobo ancor chi ascoltar mi voglia  
Et veggio mi la morte sempre a canto

E allhor mia pena e piu crudel & dura  
Quando il sonno adaltru gli affanni fura

gliaffanni fu ra Quàdo il fo nno adaltru gliaffani fu ra

Hi harebbe mai credu to Colei cho tanto ama to Maueffe a bandona to Chi farebbe mai creduto

La voce del sopran al terzo tanto della futura.

Chi Iharia mal pensato  
 Che lei fesse disciolta  
 E in altri lacci auolta  
 Chi Iharia mai pensato  
 O forte mia crudele  
 O lei chio tanto amata

Mia fede a despregiata  
 O forte mia crudele  
 Chi Iharia imaginato  
 Che lei posto in oblio  
 Haueffe gia il cor mio  
 Chi Iharia imaginato

Io che li fu bon seruo  
 Hauto ho tal mercede  
 E son de pianto herede  
 Io che li fu bon seruo  
 Poi che chiara nua fede  
 Morendo ime contento

E dolce e ogni mio stento  
 Poi che chiara e mia fede  
 Aime che gli fia specchio  
 A caschun amatore  
 Cha afreni el suo furore  
 Aime che gli fia specchio

M.C.

Roma del mio va lor gia fe del scorta

La voce del fo  
pran al quin  
to, talto del  
canto

Ne ma i frau da ta da la vir tu mi

Se ben quella vi par alquanto smorta  
Non e gia chio non amo piu che pria

Amo ma il fiero amor si mi sconsorta  
E voi chio amo e non che amato sia

Ma se altri come me pungera amore  
Vedreti rimuerdarsi il mio dolore

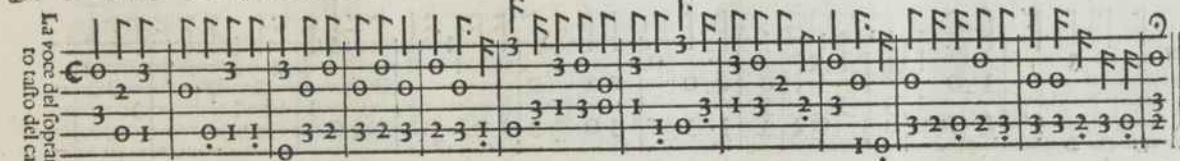
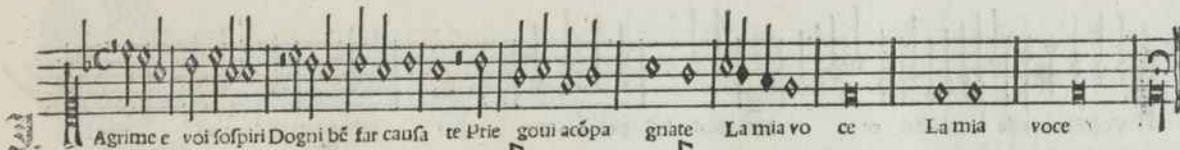
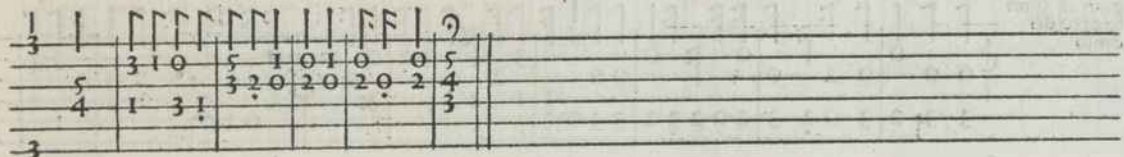
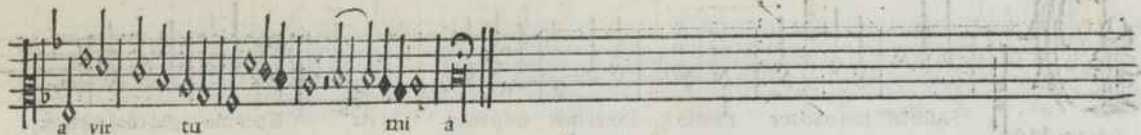

La voce del soprano al quinto rallo del canto

Forſi la ſtamma atroce  
Fia in qualche parte queta  
Che quanto e piu ristretta  
Affai men dole  
Haitte che piu non pole

La abandonato core  
Che per troppo dolore  
E quaſi morto  
E tu crudel atorto  
Ognhor prendi diletto

Che vn tuo fidel ſugetto  
Indarno ſtenti  
Come mio amor conſenti  
Per oro hauer cangiato  
Ma non harei trouato

Vn altro mai  
Ma forſi anchor nō ſai  
Che gēme oro e argento  
E de menor momento  
Che la fede

La voce del fo  
pran al quin  
to talto del  
canto

Afse laf pro mio tor mento Dóna mia sol p mira rte <sup>x</sup> E per me glio còté plarte

Voria hauer de gliochi ce nto Nasce laf pro mio tor méto Dóna mia sol per mi rar

La dolcezza del tuo aspetto  
Mista dun velen fi forte

Mi dal cor tanto diletto  
Chel morir né mi par morte

E contento di tal forte  
Fo con gaudio il mio laméto

Nasce laf pro

te sol per mitar te per mi ra r te pmi ra r te per mi ra r tel

Mia cieca e dura for te Di dolor sem pre nu tri ta O miseria

La voce del fo  
pran al terzo  
tasto de la fo  
tana

La cagion de tanto male  
E fortuna e il cru do amore  
Per che sempre de bon core  
Seruitho cò fe immortale  
La qual hor ficato ha lale

E bandita da ogni corte  
O mia cieca  
Per che vn uiner duro e graue  
Grau e e dur morir conuene  
Fuir uoglio in pianti e pene

Come in scoglio fa la naue  
Chal fin rompe ogni suo traue  
Poi che vn tempo e stata forte  
O mia cieca  
Piglia exemplo ognun che vede

Scritto in la mia tomba obscura  
Se ben son for di natura  
Morto son per troppo fede O mia  
Per mi mai non fu mercede  
Pieta miha chiuse le porte

de mia vi ta tristo A nũ cio ala mia morte ala mi

a mor te Piu dole n te e piu infe lice Sõ che a lcu che vita in terra Per che piu nõ  
Lar bor fon che il vèto at terra Vero e bẽ quel'

hara di ce / che se di ce / Che mal va chia, mala for te Chia mala for te

*ad. l.*

E per chie der merce gratia sum pe tra / Cò flebi li pa ro le e mesti ac centi / Io cò il suo de miei graui la mèti

La voce del sopran al primo ta sto de la mazzara

**E** questa che disbrezza la pharetra  
 Deb'ier cupido larco e istrati ardenti  
 Che sono al petto mio crudi e pongenti  
 Non la volgeria horpheo con la sua cetra

**O**ndio mi veggio di speranza priuo  
 E per seguir costei chel cor mauampa  
 Han fatto gliocchi miei del pianto vn riuo

**A**mor in ogni parte si me accampa  
 E fa che per lei moro & per lei uiuo  
 Felice e ben chi da tal guerra scampa

Haurei fatto spezzar vn cor di pe tra fe li ce bé chi da tal guerra scappa sca m pa

B. E.

**Gr** La voce del so pran al quin to rallo del canto

Sti na to vo segui re La ma gna ni ma mia im presa

Fame ciel fame fortuna  
Bene o male como ate piace  
Ne piacer ne uinguria alcuna  
Per audirmi o far piu audace

Che de lun nó son capace  
Laltro piu non po fugire  
Ostinato

Vinca o perda io non attendo  
De mia impresa altro che honore  
Sopra il ciel beato ascendo  
Sio ne resto vincitore

Sio la perdo al fin gran core  
Mostrara lalto desire  
Ostinato

fa mi a mor qual voi of fesa Sio do ue fe ben mo ri re O sti

nato vo fe gui re La ma gna nima mia rei prefa La magnani

ma mia, *imp* e fa i i i *im* pre La ma gna ni ma mia *im*

i i i i i i *impre* fa

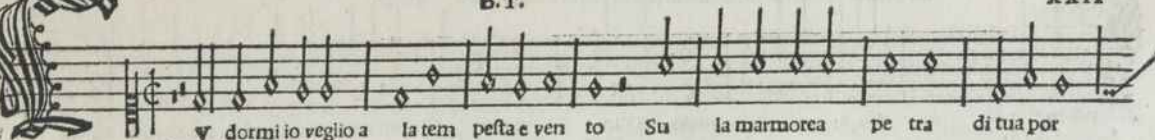

La voce del fo  
 pran al quin-  
 to rasto del  
 canto

▼ dormi io veglio a la tem- pestà e ven to Su la marmorea pe tra di tua por

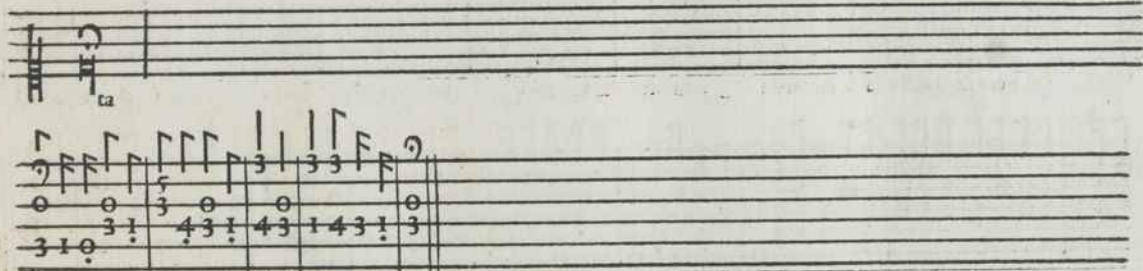

Tu dormi io veglio e con amaro accento  
 Ognhor chiamo picta che e per me morta

Tu dormi io veglio con grate tormento  
 Ne trouo al mio penar chi me conforta

Tu dormi riposata senza affanno  
 E giochi m'ier ferati mai non stanno

La prima volta si fa tutte due le pause dopo il sospir solo

B.T.

La voce del so  
pran al terzo  
l'atto de la for  
tana

Eus ni ad iu- rium meū in- tende Chomai du rar nō pos so a si alta im presa

3 0 1 3 1 3 1 1 0 3 1 0 3 0 2 3 0 1 3 1 0 3 0 2 3 2

3 0 1 3 0 3 2 3 0 1 3 1 5 5 4 0 3 1 0 1 3 1 0 3 1 0 3 0 1 0 3

Chel lume di costei tanto s'extende  
Che tolto ha dal mio cor ogni diffida

E tanta in sua bella fidutia prende  
Che non stima del ciel forza ne offesa

Pero se tardi il tuo soccorso amore  
Il regno perderai sio perdo il core

La voce del fo  
pran al primo  
tasto, del cato

Ia bñigna for tuna el tuuer lieto I chiari giorni & le tranqui lle notti E i so a

ui sorpiri el dolce, sti le Che solca rifo narti ver si e in ri me Volta su bita men

Crudele acerba inexorabil morte  
Cagion mi dai de mai non esser lieto  
Ma di menar tutta mia vita in pianto  
E giorni obfcuri & le dogliose notti  
I miei graui sospiri non vanno in rime  
El mi oduro martir vince ogni stile  
Que condotto il mio amoroso stile  
A parlar dira a ragionnr di morte  
V sono i veru un son gionte le rime  
Che gentil cor v dia penoso & lieto

Quel fauoleggiar damor le notti  
Hor non parlo ne penso altro che pianto  
Gia mi fu col desir si dolce il pianto  
Che condia di dolcezza ogni agro stile  
Et vegghiar mi faceva tutte le notti  
Hor me il ptanger amaro piu che morte  
Non sperado mai il guardo honesto & lieto  
Alto soggetto ale mie basse rime  
Chiaro segno amorpose ale mie rime  
Detto a begliocchi & hor lha posto in piato

Con dolor rimembrando il tempo lieto  
Onde io vo col pensier cangiano stile  
Et ripregando te palli da morte  
Che mi sotragghi a si penose notti  
Fugito e il sonno a le mie crude notti  
El suono vñato a le mie roche rime  
Che non fanno trattar alto che morte  
Così el mio cantar conuerso in pianto  
Non ha il regno damor si vario stile  
Chi e tanto hor tristo quanto mai fu lieto

te in doglia e pianto Odiar me fanno vi ta e bramar morte

*Ad. C.*

**L** Omechel bianco eigno per natu ra al costu Morendo in qualche fūe il cor po lassa il corpo lassa

La vo  
ce del  
sopra  
al ter  
zo ta  
sto de  
la for  
tana

E mentre l'anima passa  
De quel corporeo velo  
Dun amoroso zelo  
Semplici petto  
E par ch'abbia diletto  
E de morir se auant

Có piu suau cant  
Allhor che prima  
Tal chio faccio stima  
Sol col mio lachrymare  
De farmi intorno vn mare;  
Senza rina

Doue che vn tempo viua  
Ne potendo partirme  
Forza fia sepelirme  
Al fin nel aque.  
E come che al ciel pi eque  
Amando io vo morire

E cantando scoprire  
I mei pensieri  
Non gia per che mai sper  
Col mio angoscioso pianto,  
Ne col mio amaro canto,  
El cor placare

La prima vlota si fa tutte due le pause & poi il sospir solo B.T.

XXIII

La voce del fo  
pran il canto  
vodo.

Qua aqua aiutal foco al  
foco i ardo Che ftatu a far che nõ ex  
tingui il fo co Nõ poſſo a

mor chio me na cor ſi, ta rdo fuor de gli extremi

Ma acui:chio non ti vedo alcun acanto  
Chiederò aiuto al ciel:che a ogniun puode  
Queſto nõ ti vaira che e lui che vole  
El non e ver che fol da ti procede  
Creditu che le fiamme tue fian ſole  
Nõ fo fo ben che parangon non hanno  
Hãno:ma vn piu de unaltro ſe ne dote  
Li altri forſi temprar lor fiamme fanno  
Donqua ſapendol ſe li troua cura  
Non fo ſo che lignoro e ſento il danno  
Doueni al doſſo tuor fumma miſura  
Ma tu per che la deſti de ſequale  
Io non fui quel:ma tua ingorda natura  
Non piu che vna fauilla era ſuo ſtrale  
Se la vedeſti per che non fugui  
Tu mabiaſti futilando lale  
Piglia queſto compenſo e hero viui  
Chi puo ſtar hero in coſſi inteno ardore  
Cui che ſon de deſir troppo alti priui  
Che debbio fare ſi deſir ſon del core  
E ſi ſon foiaſſa che lui ſe doglia  
Non poſſo che comun e a noi il dolore  
Voitu chal tutto queſto fuoco io toglia  
No:mo che alquanto le fue fiamme ſcermi  
Son contento adimpir ogni tua voglia  
Ma ſappi chio ſto mal fuor de li extremi.

Bon rimedio al tuo mal e acangiar loco  
Haime chio poiro queſte penẽ drento  
Sfocale fuſpirando apocho apocho  
Lo faccio e miei fuſpir fatto han gran vento  
E quel vento il calor nõ ſcema in parte  
No: chogni volta piu cocer mi ſento  
Deſcriui il ſtato tuo conuerſio in carte  
Non ſcio:che un charda forte nol puo dire  
Aiuta la impotentia con qualche arte  
L'arte ſe fia che maiuti al morire

E che ſia poi ſe mori e il fuoco viuua  
Io non ſentiro almen tanto martire  
Creditu che dardore lalma ſia priua  
Si: de quel che tu cauſi e el cor mincende  
Vn ſpiſo fugge il mal e alpeggio arua  
Haime chel fuoco gia la lingua accende  
Le lachryme liocchi uital col pianto  
Lo prouato: il mio pianto piu laccende  
Che farai donque ſel tuo incendio e tanto  
Dolermi e a ogniun domadaro mercede

La voce  
del so  
pran al  
quinto  
tasto del  
canto

Era for si ripreso il pèsser mi \* Che a daltro chal mo rit non pensa mai Bra mo la môte &

e giu sto desi re \* Vo ler morir p nó sem pre mo rite Vo ler morir p nó sempre mo rite

Ma non riprendera chi fa quel chio  
 Prouo dal di che in laberinto entrat  
 Chaltro cibo non ho che vn sol desio  
 A mensa de sospir de pianti e guai  
 Bra ro la morte & e iusto desire  
 Voler morir per non sempre morire  
 O dolce cara e desfiata morte  
 Chai da finir si dolorosa vita  
 Posto che lhore mie sien state corte  
 Chio moro sula etade anchor fiorita

Par non sera se no' beata sorte  
 Quando lalma dal corpo faccia uscita  
 Vitta chi uue chio no' visi poi  
 Che altri possa in finire i piacer sot  
 Viuo no' piacqui ala nemicha mia  
 Fursi ghe piacero de vita sciolto  
 Quel che dispone el ciel conuien che sia  
 Ela ni vol tra duro marmo muolto  
 Si bella fu no' fucortese o pia  
 Ne preso sui per esser mai disciolto

Facia lositio allhor la parcha e amore  
 Che morir po' mai no' stocharsi il core  
 Q' uesto epigrama scuipto in sul lauello  
 Prego che sia da piat sa mano  
 In quelli anni chel viuer e piu bello  
 Corse a morte coltui seruendo inuano  
 Non longa eta lo spinse non coltello  
 Non alchuno accidente nouo e strano  
 Opera fu de vna amorosa forza  
 Il s' into serue anchor qui e sol la scorsa

Hi vida ra piu luce ochii miei la si Tra chel vi si dipar te il vostro so le Il piato ch' per voi due soti fass  
 Et tra chel piato cor la vista so le

Et tu mi alma e tu lingua e tu mano Che ne dir ne pensar ne scriuer fai Si no del suo cele ste aspetto hu mano

Ch'isera orecchie mie che piu vi passi  
 Come solea d'angeliche parole  
 Che farete mie miei so che vi dole  
 Se ben in sono sparagnati ipassi

Et tu mia alma e tu lingua e tu mano  
 Che ne dir ne pensar ne scriuer fai  
 Si non del suo celeste aspetto humano

Forse che immaginar te la potrai  
 Ma ogni disegno fia imperfetto e vano  
 Apar di quel chauanti gliocchi haurai

La voce del fo  
pran el canto  
vodo.

Om pi tua che non son mia Io todata l'alma e il co re Ma vorrei che an

da sti fo re Deh va via vatene tua vatene tua An daro  
Resta don

Prego amor che me diffaccia  
Le catene uson in noſtro  
Poi che queſta me diffaccia  
Dal diuin ſuo ſacro volto

Che gli ſenſi e il cor mi ha tolto  
Col ſuo dir vatene via  
Deh va via

Io ti fui ſempre fidele  
In amarti e reuerſiti  
Ma tu incambio al fin crudele  
Mi hai deſtrutto l'alma e i ſpiriti

Onde anchio ſen z'altro dirti  
Me nandro piangendo via  
Deh va via

poi chel te piace Ma mi duol bé de lasciar ti Il conuien che tu te par ti  
ca dóna in pace Chio mèuo per con tentar ti ti

Deh va via va te ne via vate ne via

*vt supra*

La prima volta se fa tutte due le pause e al replicar il sospir solo B. T.

Hi vi da ra piu luce o chi miei lassì Tra chel vi si di par te il volto soie Il piato  
 E tra chel piato tor la vista soie

La voce del so  
 pran al primo  
 salto del capo

che per voi due fonti fa ssi Apar di quel che ananti gliocchi haurai

Chi fera orecchie mie che piu ti passi  
 Come solea d'angeliche parole  
 Che farite pie miei so che tu dole  
 Se ben tu sono sparagnati ipassi

E tu mia alma e tu lingua e tu mano  
 Che ne dir ne pensar ne scriuer sai  
 Si non dil suo celeste aspetto humano

Forse che imaginar te la potrai  
 Ma ogni disegno fia imperfetto e vano  
 Apar di quel che auanti gliocchi haurai

B.T.

XXVII

O i che volse la mia stella Per mirrar la tabella de Du mal peſtra

La voce del fo  
pian al quin  
to riſto del  
canto.

vi lane lla Che per de fe li ber tade Cantar voglio mille fia de

Vaga e bella in ſe racolta  
Io la vidi in vn chiar fonte  
A lauar la prima volta  
Chio murai ſua bella fronte  
Tal che ognhor p pianti e mōte  
Vo cantando a rutte lhore

Che fa la  
Deh che fala  
Quante volte ala dolce ombra  
Duno abetto un faggio vn pino  
Come fa lhom che diſgombra  
Suo crudel e fier deſtino

Da la fera al matutino  
Ho cantato con feruore  
Che fa la  
Deh che fala  
Mentre per le ombroſe valli  
Gli ocelletti cantaranno

Mentre i liquidi criſtalli  
Giù da i monti ſcenderanno  
Mai mei ſpiti non faranno  
Stanchi de cantar col core  
Che fa la  
Deh che fala

Per ffo gar il cieco ardo re Che fa la ra ma cina caro amor Deh che fa la che nó ven

che fa la ra ma cina caro amor Deh che fa la che nó ven che nó ven

La voce del soprano al  
terzo salto del canto.

Deh si deh no deh si Deh il tuo bi sogno di Deh si deh no deh si Deh il

tuo bisogno di Oimè che fel di ro So ben chio mori ro Me glio elasci arla qui

Se il dico che fera  
La fe corocciata

Da se mi scacciarà  
Che fera poi de mi

Deh

Ecco vo dirlo hor su  
Amor che farai tu

Se non mi vora piu  
Che fera poi de mi

Deh

La voce del fo  
pran al quin  
to rallo del  
canto

Io gel dico che di ra Di ra for si che mal fo Gel di

ro nò gel di ro Che da fe mi scaccia ra Sio gel dico che di

Sio gel dico io perdero  
Le carecchie che me fa  
Sio nol dico moriro  
Per lardor che in cor mi sta  
Gel diro non gel diro

Che fo ben si fdegnara  
Sio gel dico  
Donque ahy me io tacero  
La passion che amor mi da  
E tacendo languiro

Poi che morta e in me pieta  
Gel diro fara lei po  
Contra me quel che vora  
Sio gel dico  
Nol diro non parlaro

Chel mio amor riptendera  
E in pensier mi struggero  
Come quel che gran pena ha  
E da lei fio tornero  
Con furor me fuggera Sio gel dico

ra Di ra for si che mal fo Dira forsi che

mal fo che mal fo che mal fo che mal fo Dira

Gel dito gel scopriro  
Vada poi come landra  
Se risposta bona haro  
In letitia il cor godra

Se fia, trista i patiro  
La mia forte qual sera  
Sio gel dico

Ma se un prego iusto po  
Conquistar una pietà  
Discoprendo il gran mal chio  
Le mie voce exaudita

E la palma i portaro  
De sua ynta crudelta  
Sio gel dico

for si che mai fo che mal fo Dira for si che mai fo

Rudel co me mai po testi Finger tan to ognhor da marmi Se scorna to poi la sciammi

La voce del  
sopran al ter  
zo talto dela  
focana.

Mi me fuggi me che tanto  
Tanto tanto oime tamar  
Me che darmi posso vanto  
Non hauerti offesa mai  
Tolto il cor e lhonor mhal

Tommi pur ancor la vita  
Accio che sia ben compita  
Lalta ingiuria me facesti  
Crudel

Sono queste le parole  
Che dir gia tu me soleni  
Ricordarmi assai mi dole  
Tutto quel che me dicui  
Ma piu forte par che me agreu

Chabbi mai col cor sofferto  
Compenfarmi di tal merito  
De la fe che in me vedesti  
Crudel

Per mia in famia in men te ha uesti Crudel come mai po testi

Finger tan to ognhor da ma r mi

O che laude hauer gabato  
 Vn che di te si fidaua  
 O che gloria hauer lassito  
 Vn che troppo ognhor tamaua  
 Se seruendo io te noiaua

E di me non faceui stima  
 Mel doucu dir da prima  
 Che il mio ben cercato, hauresti  
 Crudel

Piu non posso orsu patientia  
 Ben mi duol chiamarti ingrata  
 Ma la tua discognofentia  
 Vol costi tu sie chiamata  
 Si tu sei da me biamata

Cagion e il tuo simulare  
 Pur non fo ne posso fare  
 Che tuo seruo ancor non resti  
 Crudel

B. T.

La voce del fo pran al terço ta fto de la fottana

Copri lingua el cieco ar dore Parla horma inó star piu muta Che la fiam ma e si cre sciuta Chgia

I cener e quasi il core Scopri lingua il cieco ar dore Parla horma inó star piu muta Pa rla hor

El seren faue sguardo  
 Che gia scorsi in un bel viso  
 Fa che in foco aghiaccio & ardo  
 E fa el cor da mi diuiso  
 E così con pocho aduiso  
 Io mi strugo e dir non oso  
 La spro ardor chio porto ascoso  
 Notte e di nel tristo core  
 Scopri

Veggio ben che lei se aschlua  
 De mirar la mia bassesa  
 Per che fa che non ariua  
 La mia scala ala sua alteza  
 Pur con solita fiocheza  
 Viuo in speme e in desio  
 E perdendo el tempo mio  
 Di pensier mi pascio il core  
 Scopri

Le ben ver che mostra amarmi  
 Ma so ben che finge ognhora  
 Pur piacer ha de inganarmi  
 E la fiamma cresce ognhora  
 Se gli piace pur chio mora  
 El morir non me dispiace  
 Che la morte me fa pace  
 E refugio al tristo core  
 Scopri

Poi chio nacqual suo seruitio  
 De feruir non uo lassare  
 Che per foco o per supplicio  
 La mia fe non po matchare  
 Staro donche ad aspettare  
 De merce se apran le porte  
 Forsi vn di che pietate o morte  
 Fasa lieto el tristo core  
 Scopri

ma i nó stá pínua Paíla hormai nó star piu mu ta mu muuuuu ta

A. L.

E de fe de végo a meno Prima tu de se má casti Fin che ve ra fede u sa sti

L'avoce del so  
pran al quin  
to rasso del  
canto

**H**oramai te in teffa incolpa  
Sio non son a te fidele  
Iusta causa me discolpa  
Per che in bocha hauesti el mele  
Poi qual perfida e crudele  
Nascondesti in cor veneno  
Se de

**N**ó puo l'omo esser chiamato  
Senza fede e senza amore  
Verso chi ha de se mancato  
Che del primo e il dif honore  
Che dimostra vn volto fuore  
Poi nasconde vnaltro in seno  
Se de

**N**on e gia de mia natura  
Far offesa a chi moffende  
Chio non stimo e non fo cura  
De chi meco ognhor contende  
Che se lite fra dui pendè  
Q uel cha torto ua al terreno  
Se de

**C**hi me stima sempre stimo  
Chi me apprezza io pzzo anchora  
E chi me ama io son el primo  
Ad amar seruendo ognhora  
La mia se ferma dimora  
Verso chi no muta freno  
Se de

Fui uer te di fe de pieno Se di fe de végo a meno Prima tu di fe man

chasti di fe máca ſti de fe uina nca

M. C.

On e tempo, da speta re Quando sha bôaza e véto Che si ve

de i vrimo méto Ogni co sa va ri re Non e

Se tu falí fa pur presto  
Lassa dir chi dir vole  
Q uesto e noto e manifesto  
Che non duran le viole  
E la neue al caldo sole  
Sole in aqua ritornare  
Non e

Sia pur l' homo tale o quale  
Sempre tema el precipitio  
Per che el ben vie dritto el male  
Se non substa nel initio  
Perho faccia ben l'officio  
Chi ha la rota a gouernare  
Non e

Quando se ha firmato el piede  
Et in tutto intorno visto  
Muta pur fortuna sede  
Che non val contra al prouisto  
Che glie ben da pocho e tristo  
Chi non fa col tempo andare  
Non e

Non aspetti alcun che volti  
Q uesta rota instabilita  
Molti sono stati accolti  
Nel condur de la lor vita  
Non e

tempo d'aspetta re Quidò se ha bonaze vèto Qñ se ha bo naze e vèto bo naze e vèto

Or vèdu ho la spe ranza Che fica ra la cò prai E se bène ho perso af

*La voce del Co  
pran al secon  
do talto del  
canto.*

Se col credito che ho anchora  
Piu mi accade far contratto  
Da speranza sempre infora  
Dogni cosa vero a patto  
Stato el mal mio per un tratto

Piu appetito che ignoranza  
Hor venduto  
O insensati ciechi amanti  
Voi che sempre stati fete  
Di speranza gran mercanti

Al consiglio mio attendete  
In speranza non spendete  
Che di inganno e ppria stanza  
Hor venduto  
Questi falsi desicali

Risi lachryme parole  
Dolci sguardi son senfali  
De chi speme vender sole  
Hor ne compri mo chi uole  
Chio per me còpro còstanza

Hor

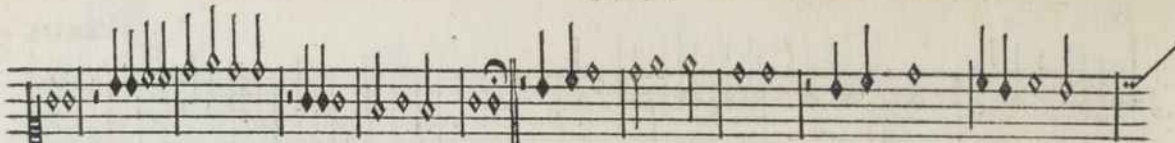

fai Patientia ch'glie vs'aza Patie' tia ch'ghev sanza Ogni mer ce vol ven tura Io fu in que sta ventu  
Fot'i mo porro piu cura In ogni al tro mio mer

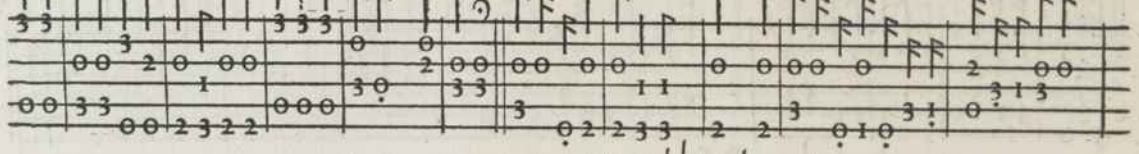

ra to Ogni de bicho pa ga to E ancor credi to ma n'aza  
ca ro

Vt supra

*Voz* La voce del soprano al terzo casso della fortana

O nõ com pro plu spe rãza Che gie fal fa mercan ci a A dar sol at tendo vi a Quella

po ca che ma uanza Io nõ com pro plu spe ranza Che gie fal fa mercan cia Che gie fal fa mercan

Cara vn tempo la comprai  
 Hor la vendo a bon mercato  
 E configlio ben che mai

Non ne compri vn suenturaro  
 Ma piu presto inel suo stato  
 Se ne resti cõ cõstanza Io nõ

El sperare e come el fogno  
 Che per piu riesce in nulla  
 El sperare e proprio il bisogno

De chi al vento si traftulla  
 El sperare fonte, a nulla  
 Chi cõtinaua la sua dãza Io nõ

ci

rit. L.

rit. L.

La voce del soprano al  
quinto tutto del cato

A for tu na vo o olco si Che semp piaga o guida E o gnù del mio mal rida pe er pia cere

La fortuna vol così  
Chel mio fidel seruire  
A me sia nouo martire  
Per piupena

La fortuna vol così  
Per farmi ogni dispetto:  
Chio stenti a bel diletto  
Senza merito

La fortuna vol così  
Che chi amo me difami  
E à mio pegio sempre brami  
Per crociarmi

La fortuna vol così  
Che lutan vadi disperfo  
E che al fin io sia somerfo  
Con la guida

La voce del fo  
pran al terzo  
canto de la for  
tuna

N hospitas p alpes Per horri dos recessus Me renti pedes fessus eua ga a

bori Merenti pedes fessus eua ga a bor

*vt supra*

Feras ibi ad precabor  
Mouebo aues volantis  
Sylue frondicomantis  
Ad cacumen  
Recens vbiq; flumen  
Agent ocelli & ora  
Semper multicanora  
Et querele

Loco vltime medele  
Pios cauebo cetus  
Et crudelia letus  
Assitibo  
Volens pericla adibo  
Vlyxis Herculisq;  
Nā mors grata leuiscq;  
Et apta uictio

Adeste derelicto  
Lupa Vrsa Linx Leena  
Alce Tygris Hiena  
Dorcas Hystrix  
Alumna Tartari flux  
Phalanx tenebricosa  
Bubo Nictimene oia  
aues minutas

Celeno gello acuas  
Pedis rapatoris  
Iras lerte & odoris  
Huc mephytium  
Bicornium vitrim  
Cohors veni proterua  
Necnon torua caterua  
Capricrurum  
Atrox agreste durum  
Genus Grabro Locusta  
Me per singula frustra  
Dissipate

Sed hinc & inde frate  
Gemunt fere Nemulq;  
Singularibus vtrq;  
Murmurillis  
Pisq; tururillis  
Sonant falceta anhela  
Iam flet me philomela  
Pro nepote  
At at imags remote  
Plage ocys petende  
Trans te phasi tremende  
Et arua rheni

PHI. DE LY<sup>†</sup>

La voce del fo  
pran al quin  
ro rasto del  
canto.

E me grato il tuo tor nare Io el so bē che giacio in foco Anchor spero nel suo

lo co Ver ra il cor ad ha bita a re Se me grato il tuo tor nare Io el so bē che giacio in

Se già fui priuo de lume  
Son in quel hora disperfo  
El mio pianger era en fiume  
Hor son lieto e nō summerfo

Se e voltato el ciel per uerfo.  
Viuo lieto in dolce amare  
Se me

Dirme peffo effer beato  
Fuor di fraude e fuor dinganno  
Mio deftin fe e confumato  
Qual nutruua del mio danno

Son pur fuor dun grāde affāno  
Volfē al fin sempre sperare  
Se me

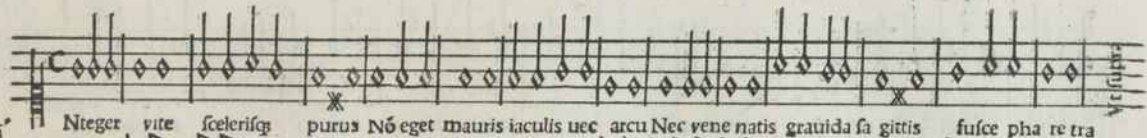
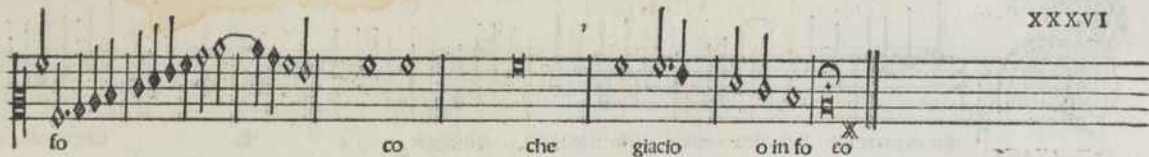

La voce ha l'opra al ter  
zo capo de la fortuna.

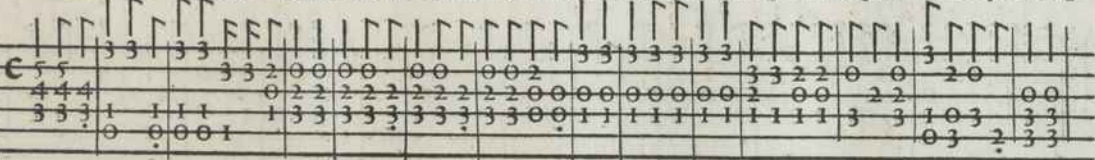

Sive per syrtis iter estuofas  
Sive facturus per inhospitalē  
Caucasum uel quae loca fabulosus  
Lambit idaspes  
Nanc; me Silua lupus in sabina  
Dum meā cāto lalagem & ultra  
Terminū curis nator expeditus  
Fugit in ermem

Q uale portentum neq; militaris  
Daunias latis alit esculetis  
Nec iube tellus generat leonum  
Arrida nutrix  
Pone me pigris ubi nulla capis  
Arbor estiuā rectetur umbra  
Q uod latus mūdi nebule malusq;  
Iuppiter virget

Pone sub curru nimium propinqui  
Solis in terra domibus negata  
Dulce ridentem lalagem amabo  
Dulce rident: m

En chamor me faci torto orto NÓ pero lasci o limpre e sa Che feruir có

La voce del so  
pran al quin  
to fasso del  
canto

voglia a acefa Me dispon go viu e morto Ben chamor me faci to orto NÓ pero lasci

Se ben hor me cóntra el cielo  
Et offeso damor sia  
Cangiar voglio prima el pelo  
Che mia ferma fantasia  
Et se pato oltraggio a torto  
Non pero lasso l'impresa  
Che feruir con voglia acefa  
Me dispongo viu e morto

Ben che amor me sia crudele  
Spero vscir pero d'assanno  
Per che spesso un hom fidele  
Con sua fe vince ogni inganno  
E pero non mi sconforto  
A seguir mia dolce impresa  
Che feruir con voglia acefa  
Me dispongo viu e morto

Ben che in foco el cor se stempre  
Con mortal cieco tormento  
Io staro costante sempre  
Come fa loro alargento  
E se pena amando porto  
Non pero lasso l'impresa  
Che feruir con voglia acefa  
Me dispongo viu e morto

Poi chio son intrato in campo  
Io non vo morir fugendo  
Che le biammo poi far scampo  
Si che saldo star intendo  
Pur amando io me conforto  
A seguir questa mia impresa  
Che a feruir con voglia acefa  
Restero viu e nó morto Ben

o lim pre e fa la asci oli im pre e fa

Ant. Cap.

La voce del sopran al primo ta sto de la mezzana

Gnun fug ga fugga am ore Fugga ognū suar dente lampa Che chil segue il cor lia

La tua vista si me prese  
 Quanto pria crudel ti scorsi  
 Che la trist'alma me accese  
 Che adamar non si po opporsi  
 Per che lassī allhor non morfi  
 Poi chio veggio el tuo cor fiero  
 Ogni amor

Perche mostri altri sembante  
 Se tu hai posto altrone amore  
 Non po esser fido amante  
 Chi piu parte fa dil core  
 E stu tien caro il tuo honore  
 Scogerai chio dico il vero  
 Ogni amor

El mio core ti donai  
 Io del tuo non fui cambiata  
 La mia fiamma ti mostrai  
 E tu mhai la tua celata  
 La mia se tho palefata  
 Tu mhai chiufo el tuo pensiero  
 Ogni amor

Piu nō dica alcun che donna  
 Piu de l'hom volubi si  
 Chel non sta ferma colōna  
 Quanto sta la fede mia  
 Ben chio colga vilania  
 Per amor pur e sinciero  
 Ogni amor

auampa Dū possēte e cie co ar dore Ognun fug ga fugga am ore Fugga ognū suar dēte

lam pa lam pa la am pa

B. T. XX XVIII

Oi chel ciel còtrario ad uerso Mha leuato o gni ben mio Pèster dolci ite con dio Che star me

La voce del fo pran al seprimò talto del canto

co e tpo perfo Poi chel ciel còtrato ad uerso Mha leuato o gni ben mi i i

Vn bel campo ho seminato  
 E unaltro ha tolto il frutto  
 Se de quello io fui spogliato  
 Del mio error'fui causa in tutto  
 E così dal duol destrutto  
 Vo piangendo i persi tēpi  
 E più i mei diff. gni sempr  
 Che mhan tolto ogni ben mio  
 Pensier

Di me sol vo lamentarmi  
 Chel ciel colpa nò gli ha alcuna  
 Perche troppo hebbe a fidarmi  
 De la perfida fortuna  
 Che qñ hebbi hora opportuna  
 A dar fine al vecchio intento  
 Volsi andar col piede lento  
 Vnde io persi ogni ben mio  
 Pensier

Perrinace e van desir  
 E tu mia mettona vira  
 E voi caldi mei suspiri  
 Doue sempre el cor nutriua  
 Date pace a lalma priua  
 De lhauta in van speranza  
 Poi che ho perfo per tardanza  
 Q uel chio cresci esser gia mio  
 Pensier

Ben mi dol e assai mi pefr  
 Che spogliato io fui de' fatto  
 A lassar hora l'imprefa  
 E restar al fin de' fatto  
 Gia la cartha del contratto  
 Non val esser siglata  
 De la fe promessa e data  
 A chi ha in forza ogni ben mio  
 Pensier

o gni b e e en mi i o

## Joaquín Dalcanto

In te dñe spe ra a a ui Pe r tro uar pict a in eterno

La voce del so  
pran el canto  
vodo.

**Rotto e al uento ogni speranza**  
Veggio il ciel voltarmi in pianto  
Suf'oir lachrime me auanza  
Del mio tiffio sperar tanto

**Fui ferito se non quanto**  
Tribilando ad te clamau  
In te dñe

**Lo cecato voler mio**  
Per fin qui m'ha fatto muto  
Et hor poco al dolor mio  
Per mio dir vien proueduto

**De signor porgime adiuto**  
Quia de me iam desperau  
In te dñe

Ma in vi tistoeo scuro in fer no Fui e frustra bo

raui In te dne spe ra ui spe ra a a ti

La guerra a la gue rra Cha mor nó uol piu u pa a ce Ma sem e piu te na a ce

La voce del Soprano al quinto faldo del ceto

Piu uu u te na ce Ala guerra a la gue rra Cha mó nó vol piu u pa ce pa a a a ce

Q uesta guerra e mortale  
Per vno ardente strale  
Cagion dogni mio male  
Per farne sempre guerra  
Io non trouò arma forte  
Chè vetar possa morte  
In van batto ale porte  
Nó di pace ma de guerra  
Hora son vinto in tutto

Ala  
Ala  
Ala  
Ala  
Ala

Preso ardo e de frutto  
Q uesto e damore il frutto  
Chè sempre me fa guerra  
Ma la cagion uo'dire  
Por chio deggio morire  
E vn secreto scoprire  
Cagion di tanta guerra  
Vna a chi seruo fede  
Chel mio dolor non crede

Ala  
Ala  
Ala  
Ala  
Ala

' Al fin per mia mercede,  
Mi fa cò morte guerra  
Ma el tutto porto in pace  
Per quel che nel cor lace  
Aspetta tempo e tace  
Q uesta aspra e crudel guerra  
Ma sel tuo dur concetto  
Non mha qualche rispetto  
Temo che po vn dispetto

Ala  
Ala  
Ala  
Ala  
Ala

Finira la sra guerra  
Se altroue pur sei volta  
E in tutto da me tolta  
Ascoltame vna volta  
E a to posta fa po guerra  
Ma non voler che in bando  
Stia el tuo seruo quando  
Tu el vedi lachrymando  
Per la continua guerra

L conue ra chio mo ra Senza far piu di fe e fa Senza far

La voce del sopran alquinto taſto del canto.

B.T. XL

piu di fe e fa Senza far piu di fe e fa Patit ho o o o o gia mol' tarri

Io ſento ognhor mancarme  
El cor tutto abbruciarne  
E fe cerco adiuarne  
Amor piu me martora El cò.  
Sto me leuo dal core

Queſto indurato amore  
Ritorna affai maggiore  
E piu me affligge e acora El cò.  
Ha mio fallace inuoglio  
Dunde mai mi diſcioglio

Che ſe ſlegar mi voglio  
Piu me relego ognhora El cò.  
Veggio chio corro a morte  
Ma mia peruerſa forte  
Mi fa ſempre piu forte

A conſentir chio mora El cò.  
Hai troppo duro fato  
Ha mio cor deſtinato  
Ha amor deſperato  
Che a torto vol chio mora El cò.

M. C.

Questiamo ro o osi in ganni Ne son li be ro an co o ra Dite voi fi  
 Portat ho, taa nti af fanni La voce del fo pran el canto vodo

ne stre Quel che piagdo i parlo Per che de ricò tarlo mi par tó po Per che de ricòtarlo mi par tópo

Io tacqui già gran tempo  
 E spesso amando ghanni  
 E compensai mei danni  
 Con un riso  
 Dal di chel sacro viso  
 El miser cor trafisse  
 Mai senza fiamma visse  
 Anima stanca

Hor chel viger mi manca  
 E magior duol mi preme  
 E mi manca la speme  
 Anzi la vita  
 La doglia mia infinita  
 E le nasceste offese  
 Hor vo farle palese  
 Anzi chio mora

La fiamma cresce ognhora  
 Quando piu alma e vaga  
 De rissanar la piaga  
 Vndella auampa  
 Vnde di magior vampa  
 Ognhor se accende il focho  
 Tal chio non trouo locho  
 Hor mai che basti

Ne val perchio centr'isti  
 O che io mi copra d'armi  
 Ochio cerca nitrarmi  
 Dala impresa  
 E quel che piu mi pesa  
 Amor per piu dispetto  
 Non mi vol per sospetto  
 Anzi mi scasia

La voce del so-  
pran al quin-  
to tafo del  
canto

I me chio moro A a i me chio ardo A i

me chun dardo de luci do o ro El mife rando co r mha la ce

Volto beato	Fa chel mio seme	La bella mano	Son per te marco
Leua sta pena	E la mia fede	Chal cor me strinfe	Rigido e obfcuro
La qual mi mena	Che in te sola crede	Amor depinfe	Ma el colpo duro
E for li allato	Ne d'altri teme	Mite & humano	O afpetto sacro.
Al doloroso fin che calca ſme	Sparta no fia ne feminata i vano	No lo far doche tu crudel & arco	Sol mitigar lo poi co poca ſpeſa

ra to

*Alcapite.*

Che fin che in me reste ra pol pa e ner uo E viuo emorto

*A capite vice ad finem.*

te se ro bon seruo

Troppo haime pesa  
Et tormentare

Per troppo amare  
Senza vna offesa

E piu quãdũ aben sentit se sforza  
Ma fa ogni forza

In tormentarmi  
In macerarmi Che fin che &c.

La voce del fo  
pran el canto  
vodo

En chel ciel me tha bbi tol to Nò se ra che da aut

ho re to nò ha bbia in mente in co re tuo do o

The second system of the musical score continues the vocal line and lute accompaniment. The lyrics are aligned with the notes of the vocal line.

Vsi amor ogni suo Ingegno  
E in me adopri strale e face

Per ogn'altra chel disegno  
Suo fera vano e falace

Sol per te morir mi piace  
Ne la rete oue mai colto

Ben chel ciel

ol ce e facro volto al tuo do ol ce e facro vo

ol to N6 po ra for tuna tot are

Il po der che col mio pian to Io non bagni dette lor me fe cel

pic leg ladro ta an to Di, te donna chai il tua an to

Vt supra

Da far vi uo v nhuom fe pol to

Vt supra

Cara libertade Chãu sguardo me lassasti Aime che teimo stra sti Al mio mal presta

La voce del soprano a quinto rallo del ciro

Per te ligato resta  
Mio cor in man di quella  
Crudel afai me apella  
Côme fai  
Aime chio non pensai  
Essi r pregion a un sguardo

Esento che tutto ardo  
In viua fiamma  
Aime che alma chiama  
Sempre di quella el nome  
E de le fue aure chome  
Sempre parla

Aime che acontemplarla  
Tutto da me mi toglia  
E non son quel chio soglio  
In mia possanza  
Aime che in questa danza  
Intra e non fu acorto

E scripto in petro porto  
El fiero afato  
Aime che troppo alto  
Con gliochi albor mirai  
Quando priuo resta  
De libertade

Iu nõ ta mo ai bo ai bo Ne piu cer co hauer tua grana B me sta tanto in def

La voce del sopran al terzo rasso della sottana.

grana Che mai piu nõ tamerõ Piu nõ ta mo ai bo ai bo Ne piu cer co hauer tua

Questa solo adoro & amo  
Per che ha grato el mio sentire

Questa e quella chognhor chiamo  
Per soccorso al mio languire

Fin ho dato al gran martire  
Onde lieto mené sto

Diu non tamo

gra a a a a a tia Godi pur da ti con Per che lui dia piu no forto porto

Cò colui chadori & brami Chio sò pfo a si dolci hami Che mai piu no tame ro Piu no ta mo aibo at  
Nemi cu ro piu se mami

N.P.

XLVI

I par grá ma raue glia ame par poco Dun che fa ne ghi fe ne la

La voce del fo  
pran al fecon  
do rasto del  
canto.

qua cafa Il fuoco ame speranza e nutrimen to

Laqua lo effetto suo fa in ogni focho  
Pur che violento opposto non nafcha

Ma le ben gran ftupor chio ftia nel focho  
Et to non mora el focho in me fa pafcha

Aime che ardendo lo viuio lento lento  
El focho ame e speranza e nutrimento

M.C.

La voce dello  
prin el canto  
vodo

Hi me da ra piu pa ce Se mha lassa to in gua i

Questa che sepre a mai Chi me da ra piu pa a a ce

Chi me dara la voce  
E un ragionar ferace  
In dir de questa atroce  
Che sen porta mia pace  
Piangete voi fin tanto  
Occhi mei nati al pianto  
Chio qui finisca el canto  
Chognhor el mio cor sfacc

Spartita e quella stella  
Non men crudel che bella  
Che me die la fauella  
Et hor mi tol la pace  
Chi me tera piu in uita  
Poi che la sene ita  
E nouo amor linuita  
A disturbar mia pace

Io me tenea beato  
Nel amorofo stato  
Hor che la mha lasciato  
Non spero hauer piu pace  
Che fai lingua che resti  
Perche non manifesti  
Tu sempre adir me resti  
E pur non mi dai pace

Cancion tu in carta bianca  
Fa chel tuo dir non mancha  
Per che la lingua estancha  
E tanto dir ghe spiac  
Se tu serai ripresa  
Cancion fa tua differa  
E di che l'alta offesa  
Mi fa paret loquace

La voce del sopran al terzo taſto del canto.

ter ca ra ſigno ra Chio ſon gia qua ſi mor to Morendo i moro a tor to Per che be

ſeruo ognho ra Piet ca ra ſigno ra Chio ſon gia qua ſi mor to Chio ſon gia qua ſi mor to

Pieta chel gran diletto  
Che introme in mezo el petto  
Vedendo el voſtro aſpetto  
La notte el di inacora  
Pieta

Pieta chel miſer core  
Sente in me tal dolore  
Che de paſſion ne more  
Lanima che vi adora  
Pieta

Pieta chel noſtro nome  
Mha carco di tal ſome  
Chio inſteſſo non ſo come  
Riſpiri chio non mora  
Pieta

Pieta chio ho perſo il lume  
De giochevoti in fiume  
Si come ha per coſtume  
Chl troppo ſe inamora  
Pieta

5

HI. D. Li

La voce del so  
pràn al terzo  
tasto de la for  
tana

On sò quel chio solea Nò val ha uer ragione queste per tua cagione Nò fom quel

che so lea Ho o r va le ca nzo ne ta

Non fom piu cognosciuto  
Date che eri el mio bene  
Hor mi dai guai e pene  
Nò fom  
Ho perso ogni speranza  
De hauer mai piu conforto  
Questo e quel chio ne porto  
Ho perso

El mio seruir con fede  
Non ha già meritato  
Esser da te gabato  
El mio seruir  
Per troppo ognhor amare  
Son tutto afflito e lasso  
Tu me hai pur posto al basso  
Per troppo

O ria fortuna atorto  
Coltei me sprona amorte  
La doglia cresce forte  
O ria fortuna atorto  
O fidel amatori  
Auci sia scripto in perso  
Di donne el tristo effetto  
O fidel amatori

Hor vale canzoneta  
Va per el mondo in pace  
El corpo mio qui i ace  
Hor vale canzoneta

La voce del fo  
pran al terzo  
taffo de la for  
tana

E ben il fin de la mia vi ta a fen ro

Ne e curo mor te per ferua e la fe de la fe e e de

Se ben nutrifco el cor fra gran tormé: o  
Forfi col tempo trouero mercede

Sio pafco l'alma fra pianto e lamento  
Forfi pietà vera achi hor non crede

Sio moro per cagion d'un cor crudele  
Morendo cantero pur foi fidele

## PHI. D. L.

Non si po ql chi si vole Ne si vol ql che e impo tere Gia po te ne volsi ha uere Hor no po sso che mi

do le No si po ql che si vole quel che si vo le

La voce del soprano al quinto rallo del cithro

Srulto me quando potrei  
 Mai non uolsi tor costrutto  
 Hor non posso che vorrei  
 E mendar el danno in tutto

Tu che poi nascon si il frutto  
 Che per fe donar si vole  
 Non si po

Tanto piu cresce la doglia  
 Quanto manca la posanza  
 Se del frutto algun si spoglia  
 Se mantien con la speranza

Io cho perso ogni fidanza  
 Me nutrischo de parole  
 Non si po

N. C.

XLI X

La voce del so  
pran el canto  
vodo

E che par lera piu la lingua mi a Chaltro nò fa parlar se non da

more Se piu nò ame ro come da pri a

Che pensara piu mo questo mio core  
 Chaltro nò fa pensar che di costei  
 Se lardor mi vsira del petto fore  
 Che vedereti voi tristi occhi mei  
 Senzella chel mio sol e doue an dranno  
 Mie pie che nò fan gir se non da lei  
 Gialtri la vedran mo gialtri ameranno  
 Io non amero piu ne vedro mai  
 Gioocchi soi cha le stelle inuidia fanno

Come poro gia far senza trar gual  
 Come aduera che mai ponga inoblio  
 La donna del mio cor che tanto amai  
 Men mal fia pur che ancor marda il disio  
 Chel troppo mio sperar tormi fallace  
 Ne vi habbia loco il graue sdegno mio  
 Sfocomi ognhor citando e sel mi piace  
 Vòmi auerla & forsi lachrymado  
 Poro vn giorno da lei ritrouar pace

E se ben patel cor che viue amando  
 Piu piu di mel che d'assentio si pasce  
 Di qualòque mio ben meglio aspettando  
 Viuromme almeno anchor chel corpo lasce  
 Così maffina il foco e del mio pianto  
 Piangerà tal che forsi piangen in fasce  
 O pur dira pensando a quel chor canto  
 Questo el mio ben prouedi elo dipinfe  
 Ma chi odra la cagion dara gran vanto  
 Al nostro amor contal' degno nò vinfe

*L'cercar primo*

3

50

4

5

6

12

13

14

15

18 53

19

20

21

Impressum Venetijs: Per Octavianus  
 Petruttum Forolempromientem: Cum pri  
 ullegio inuictissimi domini Venetiarum :  
 q nullus possit in tabularaz Lauti impri  
 mere sub penis in ipso privilegio contentis.  
 Die. 27. Martij. 1509.  
 Registrum. A B L D E F G H I K L M N O P Q R S T U V X Y Z De's quaterni

Errori fatti stampando  
 Tu dormi io veglio ala tempesta e vento vuol  
 esser scritto La voce del sopran al terzo tasto  
 de la sotana  
 Chi vi dara piu luce occhi miei lassi de fracesco  
 varoter fanno disimicato scriuer la voce del  
 del sopra qual scriuereti cosi La voce del sopra  
 il canto vodo  
 Sio gel dico che dira vuol esser scritto cosi  
 La voce del sopran al terzo tasto del canto  
 Io non compio piu speranza vuol esser scritto  
 cosi La voce del sopran il canto vodo.

BIBLIOTHECA PALAT.  
 VIRIDIBONENSIS.

The first part of the document is a list of names and titles, including the names of the members of the committee and the names of the individuals who were interviewed. The names are listed in alphabetical order.

The second part of the document is a list of questions and answers. The questions are listed on the left side of the page, and the answers are listed on the right side. The questions are numbered 1 through 10.

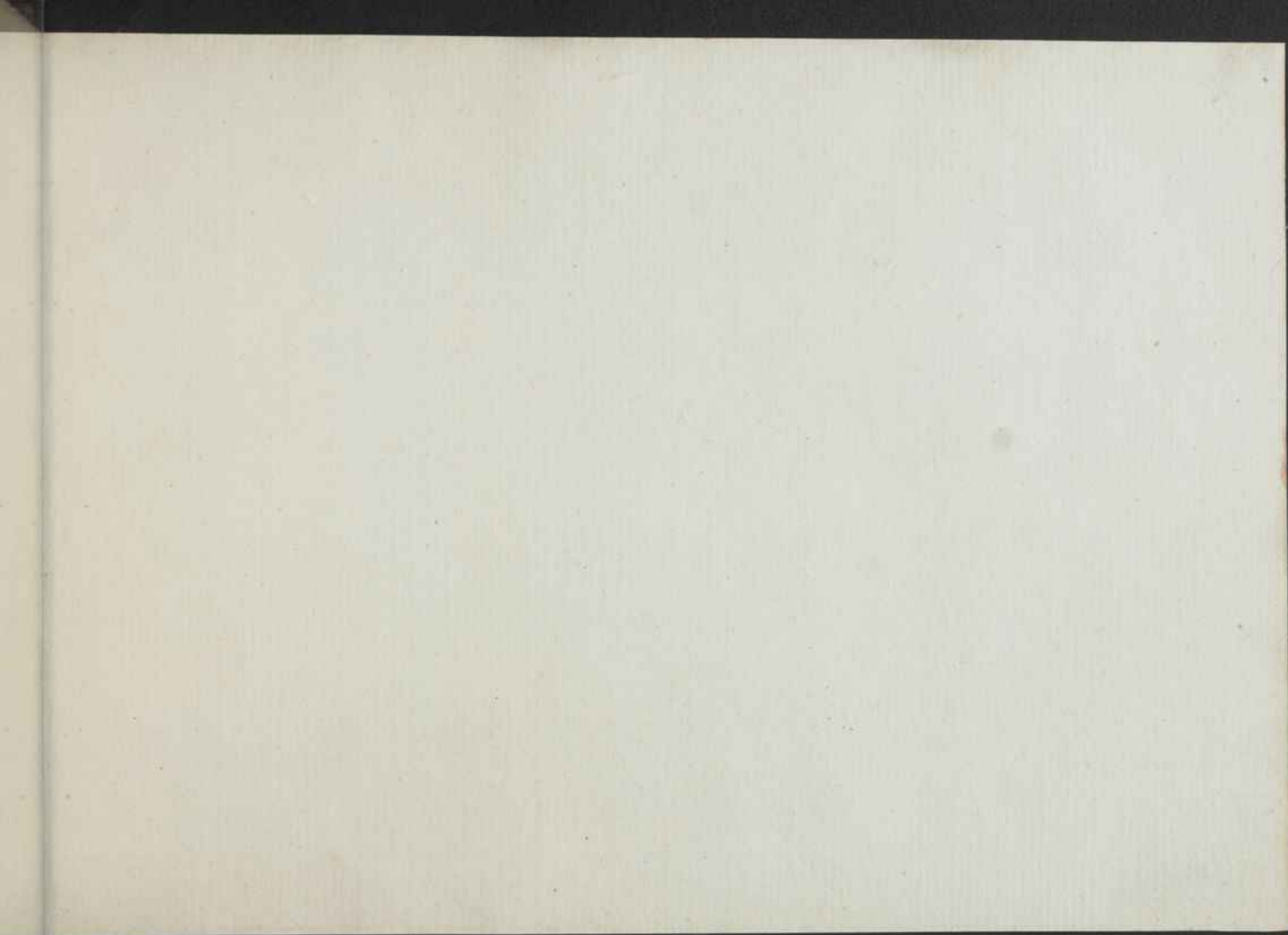

ÖNB

+Z138216901

IMAGO  
PHOTOGRAPHIC

# COLOUR AND MONOCHROME SEPARATION GUIDE

BLUE    CYAN    GREEN    YELLOW    RED    MAGENTA    WHITE    3/COLOUR    BLACK

maior ch'io me na cor li, ra    rdo    fuor de    gli extremi

Bon rimedio al tuo mal e acangiar loco  
 Haimo chio porto queste pene drento  
 Sfocale fupirando apochò apochò  
 Lo faccio mie fupir fatto han gran vento  
 E quel vento il calor nõ fceffa in parte  
 No: chogni volta pin cozer mi sento  
 Defcriui il flato tuo conuerfo in cante  
 Non fciò: che un charda forte nol puo dire  
 Aiuta la impotentia con qualche arte  
 Larte fe fia che maui al morire

E che fia poi se mori e il fuoco viua  
 Io non sentiro almen tanto martire  
 Creditu che dardore alma fia priua  
 Si: de quel che tu caufi ? el cor mincende  
 Vn fpirito fugge il mal e alpeggio arua  
 Haimo chel fuoco gia la lingua accende  
 Le lachryme hocchi uita col pianto  
 Lo prouato: il mio pianto piu laccende  
 Che farai dunque fel tuo incendio e tanto  
 Dolerim e a ogniun domadaro mercede

Hano: con che paragon non hanno  
 Li altri forti tempiar lor haime fanno  
 Donqua fapendol se li troua cura  
 Non fo: fo che lignoro e sento il danno  
 Doueti al doffo tuor fimma mifura  
 Ma tu per che la defti de fequale  
 Io non fui quel: ma tua ingorda natura  
 Non piu che vna fauilla era fuo frate  
 Se la vedefti per che non fugui  
 Tu mabafifi futilando laie  
 Piglia queffo compenfo e lieto viui  
 Chi puo far lieto in cofsi inteno ardore  
 Cui che fon de defir troppo alti priui  
 Che debbio fare fi defir fon del core  
 E fi fon foiffa che lui fe doglia  
 Non poffio che comun e a noi il dolore  
 Voitu chal tutto queffo fuoco to toglia  
 No: mo che alquanto le fue haime fceffi  
 Son contento adampir ogni tua voglia  
 Ma fappi chio fto mal fuor de li extremi.

te in doglia e pianto Odiar me fanno vi ta e bramar morte

*And. C.*

IMAGO PHOTOGRAPHIC

### COLOUR AND MONOCHROME SEPARATION GUIDE

BLUE	CYAN	GREEN	YELLOW	RED	MAGENTA	WHITE	3/COLOUR	BLACK
